

Al PRESIDENTE della IX CIRCOSCRIZIONE Prof. Massimo SALVATORI  
via Fortifiocca 00179 ROMA

e p.c. AL COMANDANTE DELLA STAZIONE CARABINIERI "SAN SEBASTIANO"  
via Appia Antica, 218/A 00179 ROMA

e p.c. ALL'On. Antonio CEDERNA  
PRESIDENTE DEL CONSORCIO DI GESTIONE DEL PARCO DELL'APPIA ANTICA  
via Romagnosi, 20 00196 ROMA

Con la presente i sottoelencati firmatari, aderenti all'ASSOCIAZIONE  
"COMITATO PER IL PARCO DELLA CAFFARELLA", comunicano quanto segue:

in data 24/9/92 venne effettuata una riunione fra l'Ufficio di Presidenza della IX Circostrizione (presenti i consiglieri Salvatori, Sortino e Antonini) ed alcuni membri dell'Associazione "Comitato per il Parco della Caffarella" (sigg. Leigheb, Cuneo, Federici) con lo scopo di sollecitare l'avvio di alcuni interventi per l'eliminazione di abusi presenti nella Valle della Caffarella, nell'area di competenza della IX Circostrizione. Fra le varie richieste vi era in particolare quella relativa al ripristino del percorso della marrana, modificato dai lavori di sterro eseguiti nel terreno di proprietà del sig. TOSSINI situato alla fine di via Macedonia.

Tale richiesta, unitamente ad altre, è stata presentata il 25/1/93 alla riunione sulla Caffarella indetta dalla Commissione Urbanistica ed Ambiente della IX Circostrizione (presenti i consiglieri Cacace, Antonini, Anello e Cianti), a cui è stata invitata ufficialmente una delegazione dell'Associazione "Comitato per il Parco della Caffarella".

A tutt'oggi però il disinteresse della IX Circostrizione ha permesso il proseguimento di attività, nel terreno del sig. Tossini, non consentite in area protetta. Sono infatti continuati i movimenti di terra con conseguente modifica delle quote altimetriche; è ormai completata la recinzione del terreno con strutture in lamiera; sono stati spostati grossi blocchi di calcestruzzo che impediscono il transito lungo le strade sterrate. Inoltre nella stessa area, a ridosso della via Macedonia, è presente un cantiere che ha discaricato grandi quantità di materiale metallico.

#### CIO' PREMESSO

Essendo l'area in oggetto soggetta a vincolo paesaggistico (Legge 1497 del 1939), nonchè rientrante nel perimetro del Parco Regionale Suburbano dell'Appia Antica e pertanto sottoposta alla Legge Regionale N. 66 del 1988, i sottoelencati firmatari

#### CHIEDONO ALLA S.V.

- 1) Il sequestro dell'intera area soggetta ai sopra indicati abusi;
- 2) L'emissione di un'ordinanza che imponga il ripristino del percorso originario della marrana;
- 3) L'emissione di un'ordinanza di demolizione della recinzione, sia in quanto realizzata in assenza di un cartello di autorizzazione, sia perchè non conforme alle leggi vigenti;
- 4) L'emissione di un'ordinanza per l'eliminazione dei blocchi di calcestruzzo che impediscono il transito lungo le strade sterrate;
- 5) L'emissione di un'ordinanza per lo sgombero dei materiali discaricati dal cantiere:

CAFFARELLA



1 Recinzione in lamiera (vista dall'alto)



archiviocederna.it



2 Recinzione in lamiera (vista attraverso il cancello d'ingresso)

3 Filare di pioppi lungo la marrana della Caffarella,  
luogo in cui è stata effettuata la deviazione  
del corso d'acqua. A destra è visibile una ruspa  
per le opere di sterro.



archiviocederna.it



4

— Movimenti di terra visti attraverso la cancellata d'ingresso

- 5 Discarica di materiali ferrosi ed edili vista attraverso il cancello d'ingresso.



archiviocederna.it

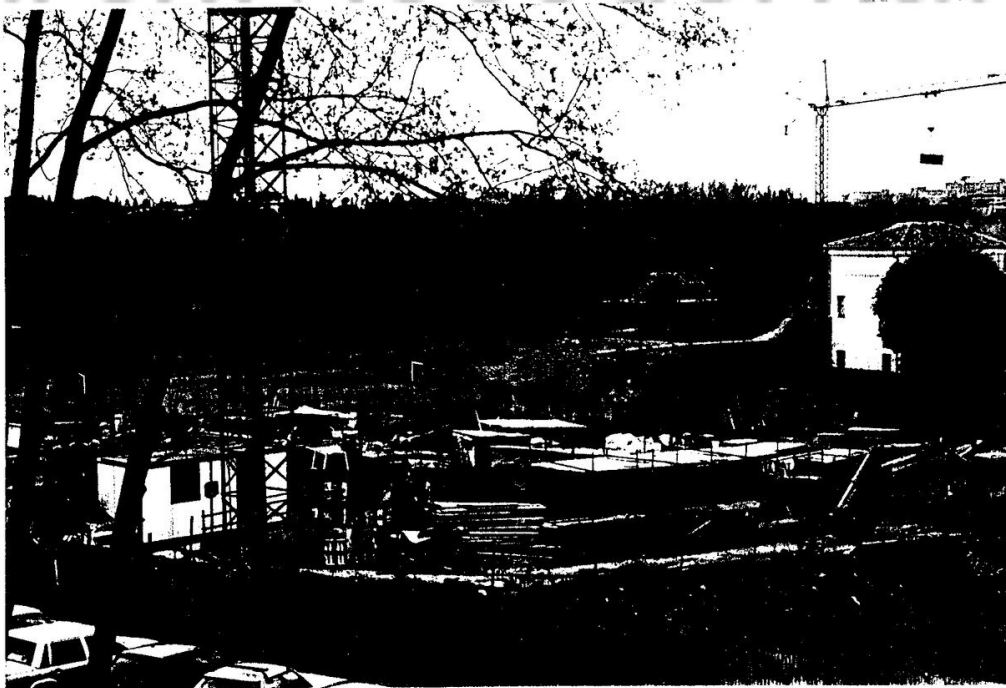

- 6 Discarica di materiali ferrosi ed edili vista dall'alto.