

COMUNE DI ROMA

CIRCOSCRIZIONE XI

INTERVENTO DI MANUTENZIONE ORDINARIA
COPERTURA A TETTO

VIA DELLA CAFFARELLA n. 25

data 26-11-1992	scala 1:100	disegno n.º
aggiornamenti	collaboratori	
		1

il richiedente:

Avv. Francesco DE PETRIS
(curatore eredità giacente di Alessandro GERINI)

il progettista e D.L.
Guido ZACCARDI

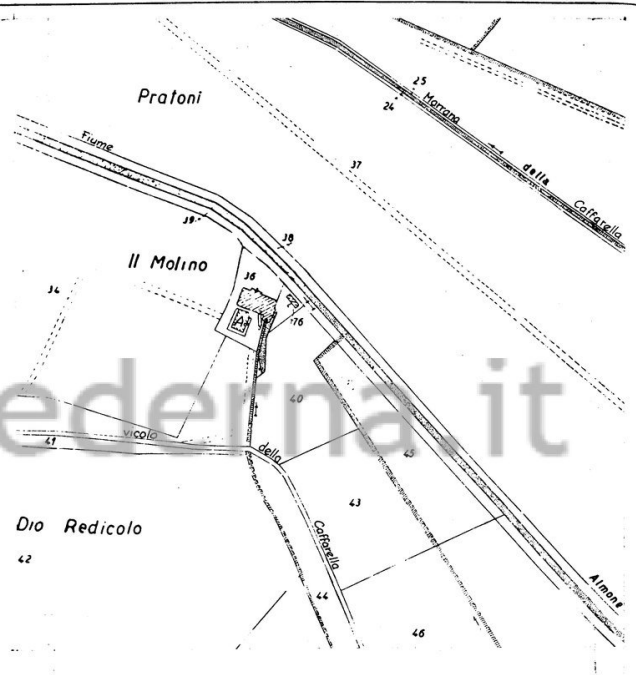

ESTRATTO PLANIMETRIA CATASTALE rapp. 1:2000

FOGLIO 907 PARTICELLA 36

RILIEVO:

PIANTA DELLE ORDITORE LIGNEE - rapp. 1:100

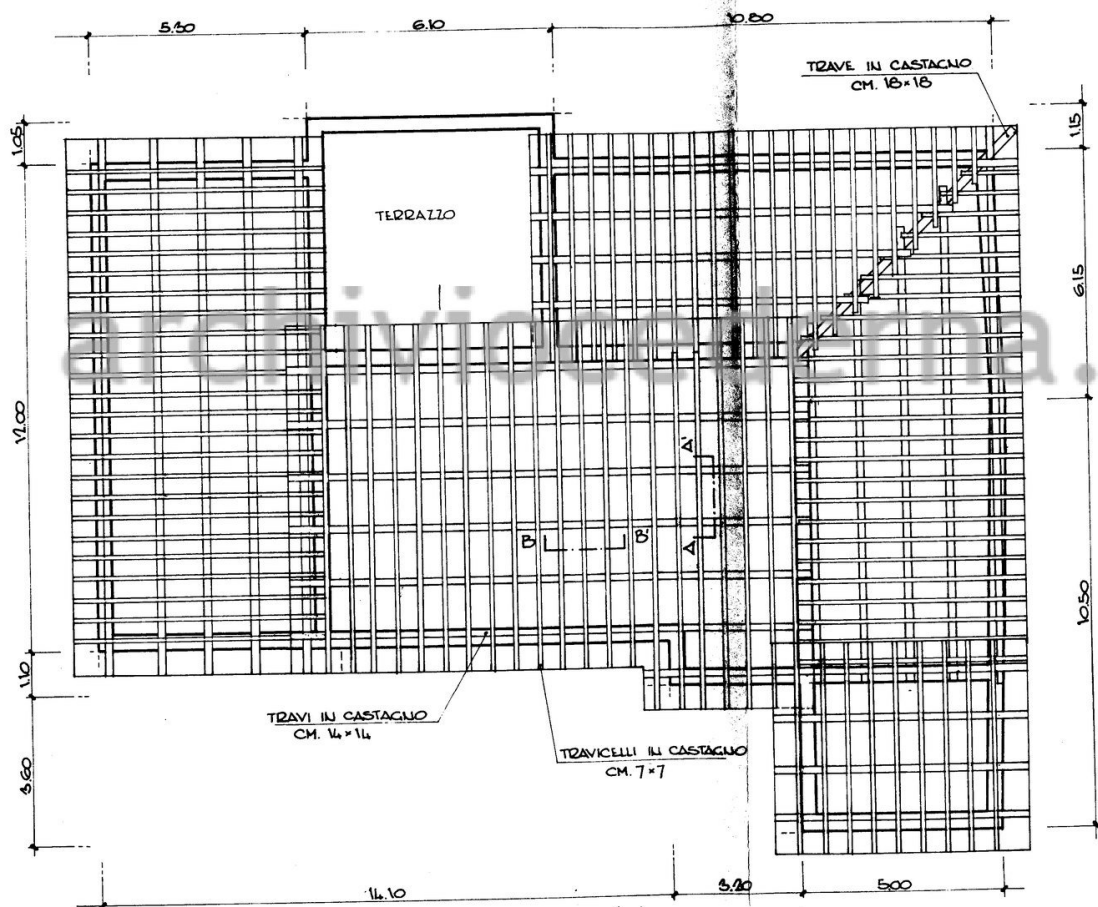

ANTE OPERAM / POST OPERAM

NOTA: IL PROGETTO PREVEDE L'EVENTUALE SOSTITUZIONE DEI SOLI ELEMENTI DETERIORATI CON ANALOGHI DELLO STESSO MATERIALE E DIMENSIONE. LA STRUTTURA E LO SCHEMA STATICO RESTANO PERTANTO INVARIATI.

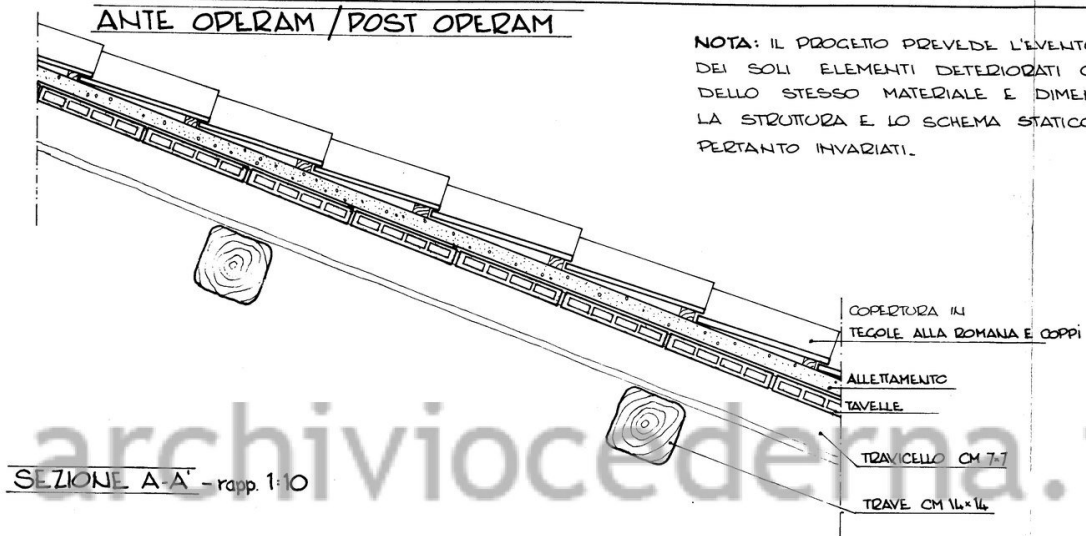

SEZIONE A-A' - rapp. 1:10

SEZIONE B-B' - rapp. 1:10

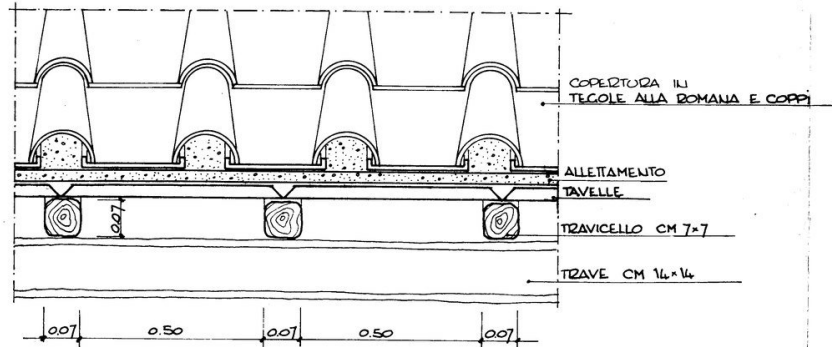

RILIEVO:
PIANTA COPERTURA - rapp. 1:100

NOTA: LE QUOTE D'IMPOSTA E DI COLMO
DEL TETTO NON VERRANNO MODIFICATE.

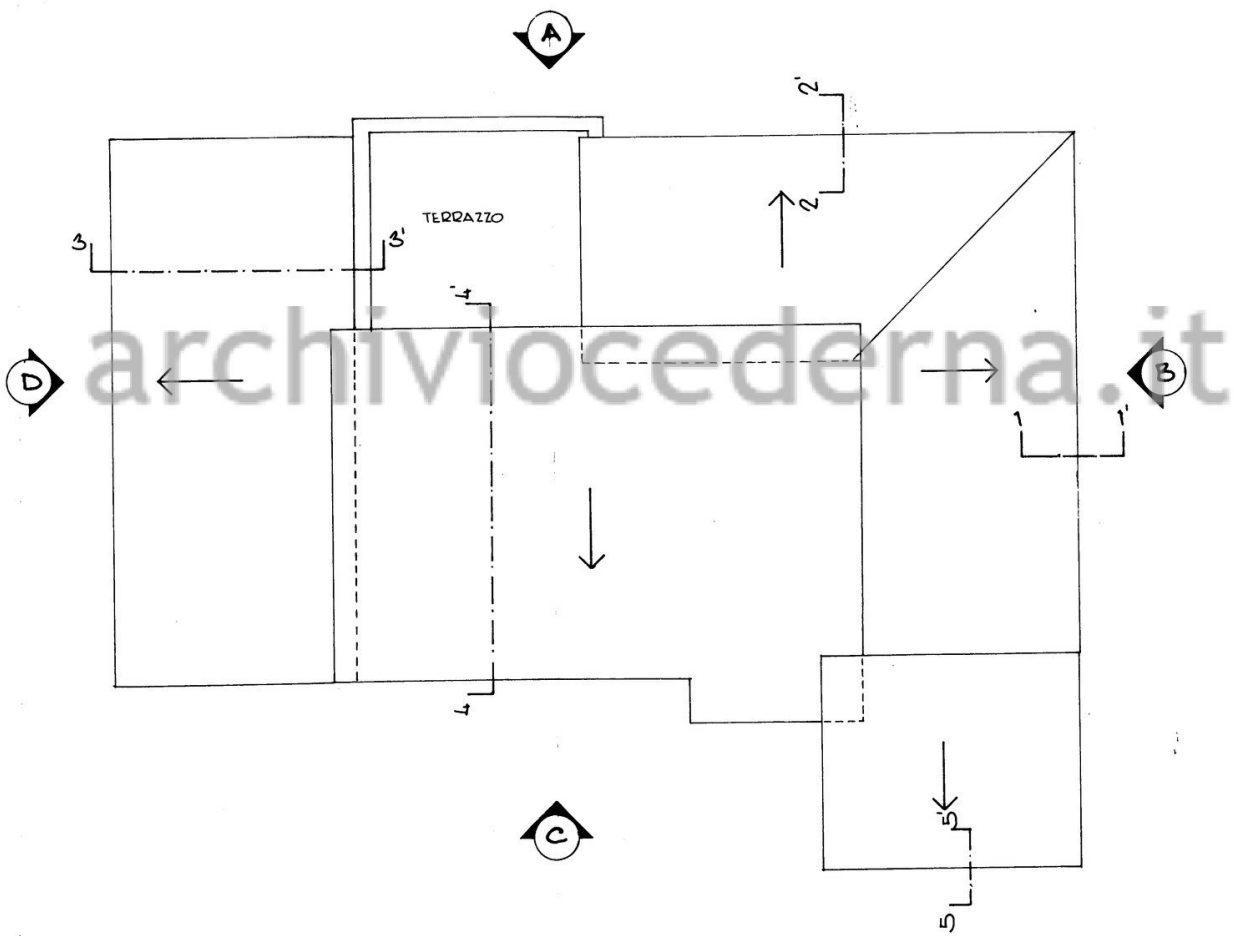

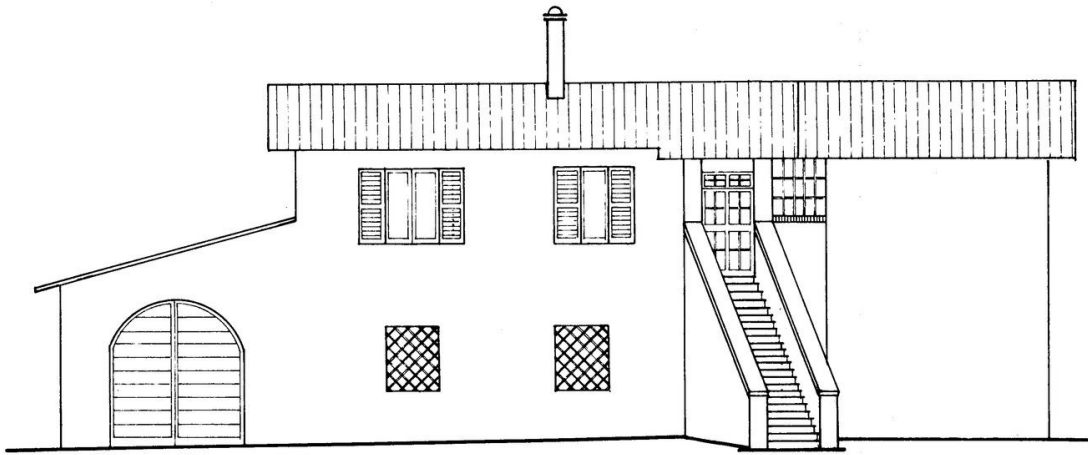
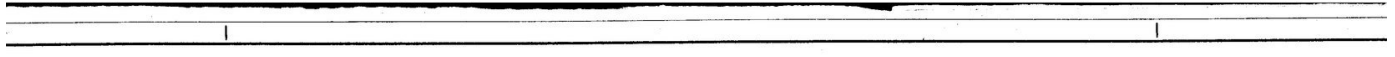

PROSPETTO "C" - RAPP. 1:100

archiviocederna.it

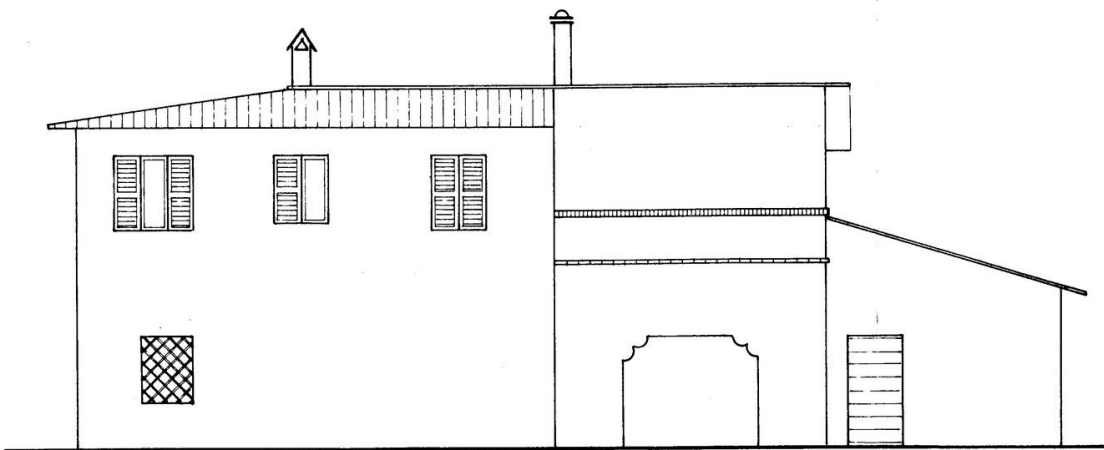

PROSPETTO "A" - RAPP. 1:100

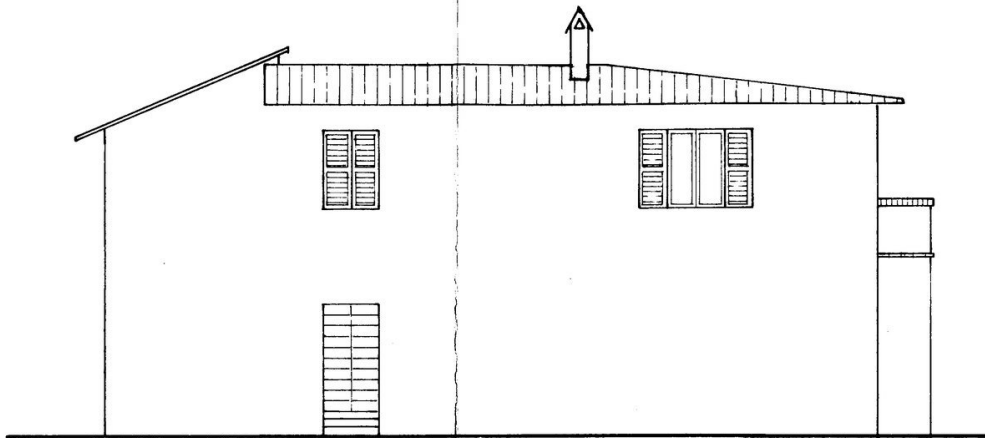

PROSPETTO "B" - RAPP. 1:100

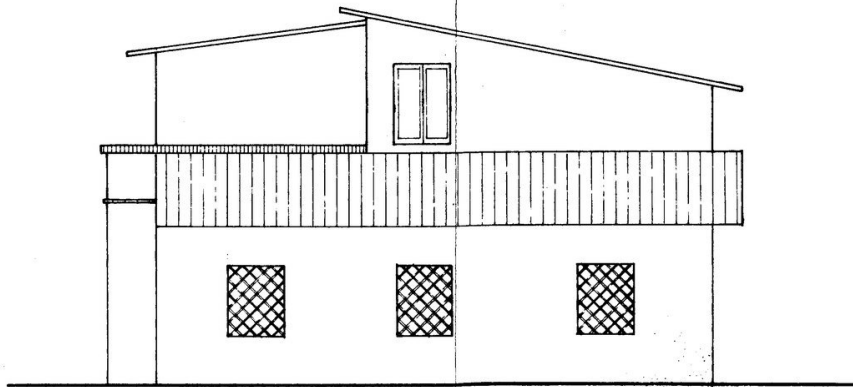

PROSPETTO "D" - RAPP. 1:100

archiviocederna.it

SEZIONE 1-1' (2-2')

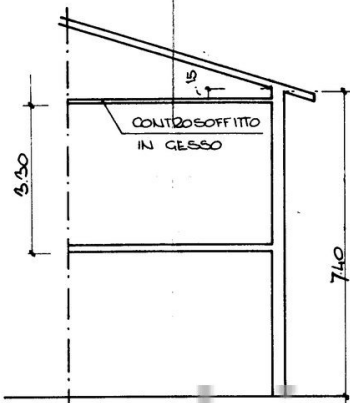

SEZIONE 4-4'

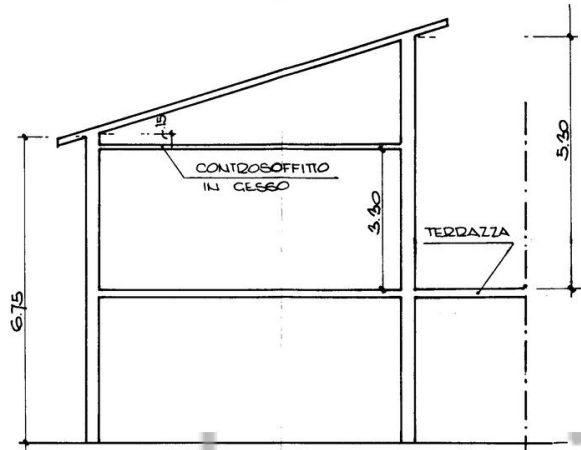

NOTA:
LE QUOTE D'IMPOSTA DEL TETTO
RIMARRANNO INVARIATE

SEZIONE 3-3'

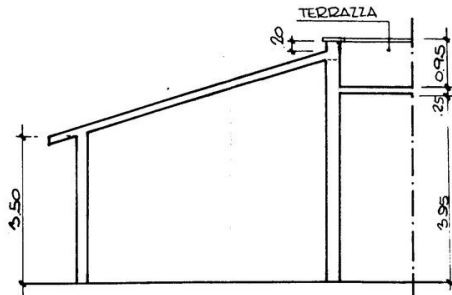

SEZIONE 5-5'

