

# Roma

LE 4 DEL MATTINO — TELEFONI 48 28 51 - 48 96 41

U. Fossagn  
75-1974

## UN PROGETTO DI GIOVANI PER UN VECCHIO PROBLEMA



### Gli studenti americani farebbero così il parco della Caffarella

di PAOLO MATRICARDI

Un plastico e ottanta tavole per descrivere la Caffarella ideale, quella che, forse, i romani non vedranno mai. Il progetto è frutto di un gruppo di lavoro dell'Università di Notre Dame — in tutto venticinque studenti americani che hanno scelto questa esercitazione dal vero per il loro terzo anno di architettura — ed è esposto in un padiglione del Semenzaio comunale di Porta Metronia.

L'assetto del futuro parco della Caffarella è stato visto dai giovani progettisti da un'angolazione del tutto particolare e originale. In pratica, tra il parco vero e proprio e i limiti del quartiere Appio-Latino viene proposta la creazione di una fascia di transizione, attrezzata con palestre, piscine, campi sportivi, infrastrutture sociali e parcheggi sotterranei, che dovrebbe realizzare il graduale passaggio fra il cemento del quartiere e la zona più monumentale del parco. Segue una seconda fascia, definita di «sola pedonale», e una terza «archeologica», quest'ultima intoccabile. Il progetto, inoltre, utilizza per la costruzione delle infrastrutture i circa ottanta ettari della Caffarella già di proprietà comunale e, per quanto riguarda l'attaversamento viario, il piano già acquisito dal comune attraverso il concorso nazionale degli anni scorsi.

L'iniziativa degli allievi della Notre Dame (Rome studies Program, via Monterone 67) è nata quasi casualmente. «Nel giugno del 1973 — dice Giuseppe Peroni, aggiunto della IX Circoscrizione — uno scolaro della V elementare, Fabio Tasso, scuola Gardiero, rispose a un compito con una semplice ma incisiva denuncia delle carenze del suo quartiere. Disegnò, in pratica, un campo da tennis e una piscina inseriti in un contesto di verde attrezzato. La cosa mi colpì e ne parlai con l'architetto Plati, docente all'università di Notre Dame. Nacque così l'idea di far svolgere agli allievi del terzo anno un'esercitazione pratica, di far eseguire loro, cioè, un progetto non astratto, ma valido socialmente in un contesto ben vivo e reale».

Seguirono lunghe riunioni. Un'indagine socio-urbanistica venne elaborata dal comitato di quartiere locale, dalla circoscrizione, dalle alunne del corso ragioniere del «Principessa di Piemonte», dalla federazione giovanile del PRI e dall'or-

ganizzazione ecologica «Kronos 1991». Si studiarono e valutarono i piani e i progetti già esistenti. Gli studenti vennero divisi in cinque gruppi e ognuno di questi elaborò idee diverse. Alla fine, le parti migliori vennero unificate e presentate sotto il titolo definitivo: «Caffarella, parco per un quartiere».

«Naturalmente è solo un suggerimento — dice l'assessore ai giardini del Comune di Roma, Luigi Sapia, che ha messo a disposizione dei promotori i locali di Porta Metronia affinché i lavori fossero esposti al pubblico —. La nostra serve a stimolare la collaborazione tra i giovani e il Comune, a dimostrare che i giovani possono e debbono contribuire alla creazione del loro futuro con proposte concrete e non solo con parole, slogan e cartelli. Riteniamo talmente valido questo tipo di iniziative che, nel piano poliennale di prossima presentazione al Comune, abbiamo proposto lo stanziamento di 300 milioni per il bando di concorsi sulla sistemazione delle principali aree verdi urbane: Monte Mario, Villa Pamphili, Villa Savoia e altre. La Caffarella, quindi, è solo un inizio».

Nel piano poliennale — che dovrebbe essere presentato e discusso a breve scadenza di tempo, senz'altro dopo il referendum — il problema dell'assetto definitivo del parco della Caffarella è comunque bene evidenziato, se non altro nelle intenzioni. Nelle aree prospicibili per l'esproprio sono infatti incluse anche le restanti due zone della Caffarella, rispettivamente di 98 ettari e di 40,5 ettari. Per esse sono stati previsti anche finanziamenti: 1.100 milioni la prima e 550 la seconda.

Le difficoltà iniziano, tuttavia, non appena si comincia a considerare se e quando queste zone verranno espropriate. Nessuno osa fare previsioni, specialmente di tempo. Basta considerare che la cosiddetta «prima zona», vasta 89 ettari, pur essendo nell'elenco delle aree da espropriare e pur avendo già esaurito l'iter burocratico, aspetta ora il decreto definitivo della Regione. Decreto che — ottimisticamente — si prevede possa arrivare «entro l'anno».

#### L'aggressione al figlio

del giudice Santoloci

#### Si cerca il tassista che rifiutò il soccorso

A una settimana di distanza dal brutale episodio di Centocelle, dove il figlio del giudice Carlo Santoloci è stato picchiato da un gruppo di teppisti mentre andava a scuola, gli aggressori sono ancora sconosciuti. Il magistrato, tuttora sconvolto perché le condizioni del figlio Maurizio, diciottenne, restano stazionarie nel reparto cranioles del San Giovanni, non riesce a spiegarsi come mai l'episodio resti oscuro: secondo lui le indagini vanno a rilento. «Vogliamo insabbiare per ordini superiori», dice il giudice Santoloci.

Il figlio, come è noto, è un simpatizzante di destra e quindi il padre ritiene che gli aggressori siano extraparlamentari di sinistra. D'altra parte tre ragazze che erano con Maurizio hanno riferito che i picchiatori, in quattro, non si potevano riconoscere. Di più non se ne sa. Non è stato neanche appurato se potrebbe essere utile la testimonianza del tassista che passando quasi subito dopo si è rifiutato di prendere a bordo il giovane ferito e anzi lo ha scaraventato fuori dalla macchina.

La targa del taxi è stata comunicata al «115» pochi minuti dopo l'accaduto, da una persona che si trovava in via delle Gardenie, dove è accaduto il fatto. Ma fino a ieri gli inquirenti hanno detto al giudice Santoloci che il tassista non è stato rintracciato. Lo stesso dottor Santoloci, l'altra sera, ha voluto fare un accertamento per conto suo. Si è recato in via delle Gardenie e ha chiesto notizie a un negoziante. Così ha potuto conoscere la targa del tassista. Eccola: Roma F61539. Ha saputo anche un altro particolare che rende l'episodio ancor più brutale. Che cioè il tassista, il quale aveva a bordo un cliente che avrebbe voluto soccorrere il ferito, prima di fuggire ha infilato sulla testa sanguinante del giovane un sacco di plastica sporco d'immondizia, temendo che gli si macchiasse la macchina; poi ha deciso di lasciare il ferito in mezzo alla strada.

#### Amministrazione Provinciale di Nuoro

Avviso di licitazione per appalto lavori costruttivi Scientifico di Ierzu. L'aggiudicazione sarà secondo la procedura (art. 1 lett. E) della febbraio 1973, n. 14. Le offerte non devono l'importo complessivo milioni. Le richieste d'invito pervenire all'Ente appalto l'undicesimo giorno data di pubblicazione sente avviso. IL SEGRETARIO GENERALE Dott. Angelo Corda IL PRESIDENTE Prof.

#### TRE MESI ERA CAL



oggi non crederesti. Porta un toupet? Port rucchino agganciata chirurgia? No, niente questo, bensì ha riacquisiti i suoi capelli perduto l'infoltimento SVE SKIN. Vieni per un esultito dei tuoi capelli, o a te una libera decisione per un appun-

orari: da lunedì a sabato 10-13 15,30-19,30

- MILANO - Tel. 78.21.7
- TORINO - Tel. 53.39.6
- GENOVA - Tel. 58.72.9
- VERONA - Tel. 31.72.0
- PADOVA - Tel. 31.48.3
- BOLOGNA - Tel. 22.06.4
- ANCONA - Tel. 58.67.1
- FIRENZE - Tel. 27.85.0
- ROMA - Tel. 68.98.7
- NAPOLI - Tel. 31.08.8



Loyola Un CENTRO ROMA VIA TRIONFALE CORSO SIVIGLIA (DIREZIONE AZIENDA)

AZIENDA UNICA DEL COMUNE DI ROMA

Le domande che si ne dovranno pervenire al più presto. ■ Titolo minimo di 15 anni. ■ Trattamento normale contratto collettivo Aziende municipali ■ Età minima: 25 anni ■ Ed i benefici di Informazioni presso IL PI

#### COMUNE DI ROMA

Il Comune Intende con il sistema di cui n. 14, per l'appalto elementare in loco. Prezzo base: L. 1.000.000.000. Domanda di partecipazione dieci giorni dalla data di pubblicazione. La richiesta non è valida se non pervenuta entro il 29 Aprile.

#### FINAL UNA VE

Il penoso e lungo lavoro appartiene alla macchina, costruita in acciaio, lavata e automaticamente su q

B/207 e B/230 modelli di macchinari costruiti e venduti da COMPEL-GRASME

Cronaca di ROMA

CHI HA PERMESSO LO SCHEMPO DI UNO DEI PAESAGGI PIU' BELLI DI ROMA?

Ottocento metri cubi di terra grigia. Così scomparso il paesaggio della Caffarella

Fermare immediatamente lo scarico • Il Comune deve far rinuovire il materiale

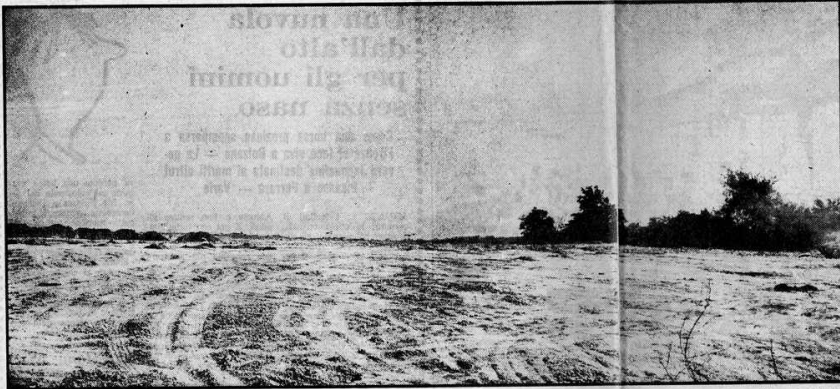

Una panoramica sulla piattaforma di scarico creata alla Caffarella e che ogni giorno viene percorsa da decine di camion carichi della terra che lentamente seppellisce la vallata

LA VALLE della Caffarella, parte integrante del parco dell'Appia Antica, delimitata da questa strada e via Latino sta scomparendo sotto il mare di terra versata giorno per giorno, tutti i giorni, dai camion...

Capitale di uno Stato moderno o terra di colonia? Il sacco di Roma

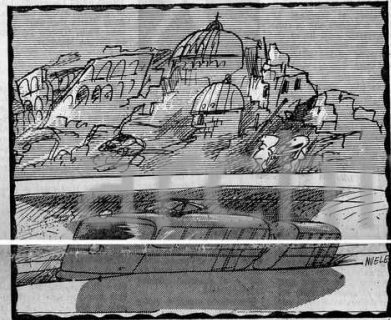

... SI', PERO' C'E' IL METRO'

UNA DOMANDA che viene spontanea è questa: stanno costruendo una metropolitana o stanno moltiplicando il sacco di Roma? Dice, ma a Chicago, Parigi, Londra, Mosca, a Sapporo, a Tokyo, a Milano il Duomo sarà addormentata e, diventato zoppo, eppure il non hanno fatto tante storie, hanno avuto i loro guai, li hanno avuti per il vero giusto...

ECCO LA VALLATA SCELTA PER LO SCARICO DI TERRA. Un patrimonio da valorizzare

SULL'APPIA antica, la strada che univa Roma alle province più ricche dell'impero, proprio prima dell'ingresso in città, c'era un tempio dedicato al dio Rodolfo, il dio del ritorno, dove si fermavano a sacrificare i romani per ringraziare gli dei del felice ritorno dal loro viaggio d'oltreoceano.

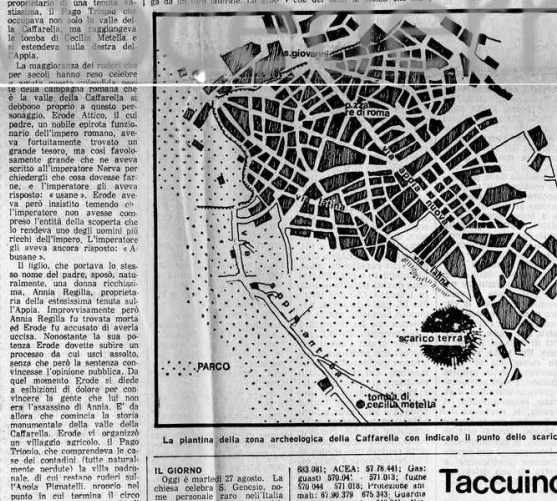

La pianina della zona archeologica della Caffarella con indicato il punto dello scarico

La Valle della Caffarella, parte integrante del parco dell'Appia Antica, delimitata da questa strada e via Latino sta scomparendo sotto il mare di terra versata giorno per giorno...

Il punto della questione sta soprattutto nel definire a chi risale la colpa della distruzione del paesaggio. Il Comune di Roma è responsabile o no? In quali limiti? Con quali responsabilità?

IL GIURNO

Oggi è martedì 25 agosto. La chiesa celebra S. Giacomo, patrono personale parso nella sua topografia nazionale. Il nome, di derivazione greca, significa « natalizio ».

ANAGRAFE

Sabato 23 agosto i nati sono stati 154, di cui 89 maschi e 65 femmine (tutti iscritti, uno).

TELEFONI UTILI

Servizio di telesegni: 113; V. del P. U. 66.444; Polizia: 33.535; Polizia Strada: 34.000; Carabinieri: 60.666; S. 100; Soccorso civile: 116; S. 100; Soccorso civile: 37.784; S. 100; Soccorso civile: 37.784; S. 100; Soccorso civile: 37.784.

IL TEMPO

PREVISIONI tempo generale: poco nuvoloso salvo residui annuvolamenti nelle zone interne.

TEMPERATURA

MINIMA: ... 28; MASSIMA: ... 28

Taccuino

90.800 CONTRAVVENZIONI A LUGLIO. Le infrazioni commesse dagli utenti della strada nel territorio del Comune di Roma e contestate dai vigili urbani sono ammontate a 90.800.

LE TURNI DELL'ACQUA

Secondo il turno disposto dalla ACRA il 25 agosto, ogni marcia della folla, dalle 15 alle 24, nelle seguenti zone: Giustiniani, Dattola, Tomba di Nerone, via Cassia, Suburro, Trionfale, Monte Mario, Balduina, Suburro, via Odescalchi, viale Marconi, via Odescalchi, viale Marconi, via Odescalchi, viale Marconi.

LA CASA DI CURA SAN GIOVANNI BOSCO

ROMA (Cinecittà) - Tel. 74541 - 2 - 2 - 4. BUBBA - ABBONDIO, PERGAMO - VITALE DI STABILI, M. S. INCREDIBILE: Lire 142.000 TUTTO COMPRESO !!!

ATTENZIONE: occasione RARA! SPLENDIDA CROCIERA AEREA IN TURCHIA

DAL 6 AL 13 SETTEMBRE. SUI 18.500. PERGAMO - VITALE DI STABILI, M. S. INCREDIBILE: Lire 142.000 TUTTO COMPRESO !!!

10 ANNI FA

GIUGNO 25 AGOSTO 1960. In questo pomeriggio alla presenza di oltre centomila persone assistette allo Stadio Olimpico il mulino che si aprì a telesegni di teletelevisori di tutta Europa.

PROVVEDIMENTI PER IL TRAFFICO

La Ripartizione comunale del Traffico riferisce che nelle seguenti strade è stata modificata la circolazione veicolare: via Circo di Urbino; abbondio di viale dell'Industria (S. Oreste); viale dell'Industria (S. Oreste); viale dell'Industria (S. Oreste); viale dell'Industria (S. Oreste).

RENDRONO LE VISITE GUIDATE

Il 6 settembre prossimo, dopo la pausa estiva, rineroderanno le visite guidate e al momento di partenza saranno distribuiti ai partecipanti i moduli da compilare e restituire al punto di partenza.

LA CASA DI CURA SAN GIOVANNI BOSCO

ROMA (Cinecittà) - Tel. 74541 - 2 - 2 - 4. BUBBA - ABBONDIO, PERGAMO - VITALE DI STABILI, M. S. INCREDIBILE: Lire 142.000 TUTTO COMPRESO !!!